AG-Angebot

Schuljahr 2023-2024

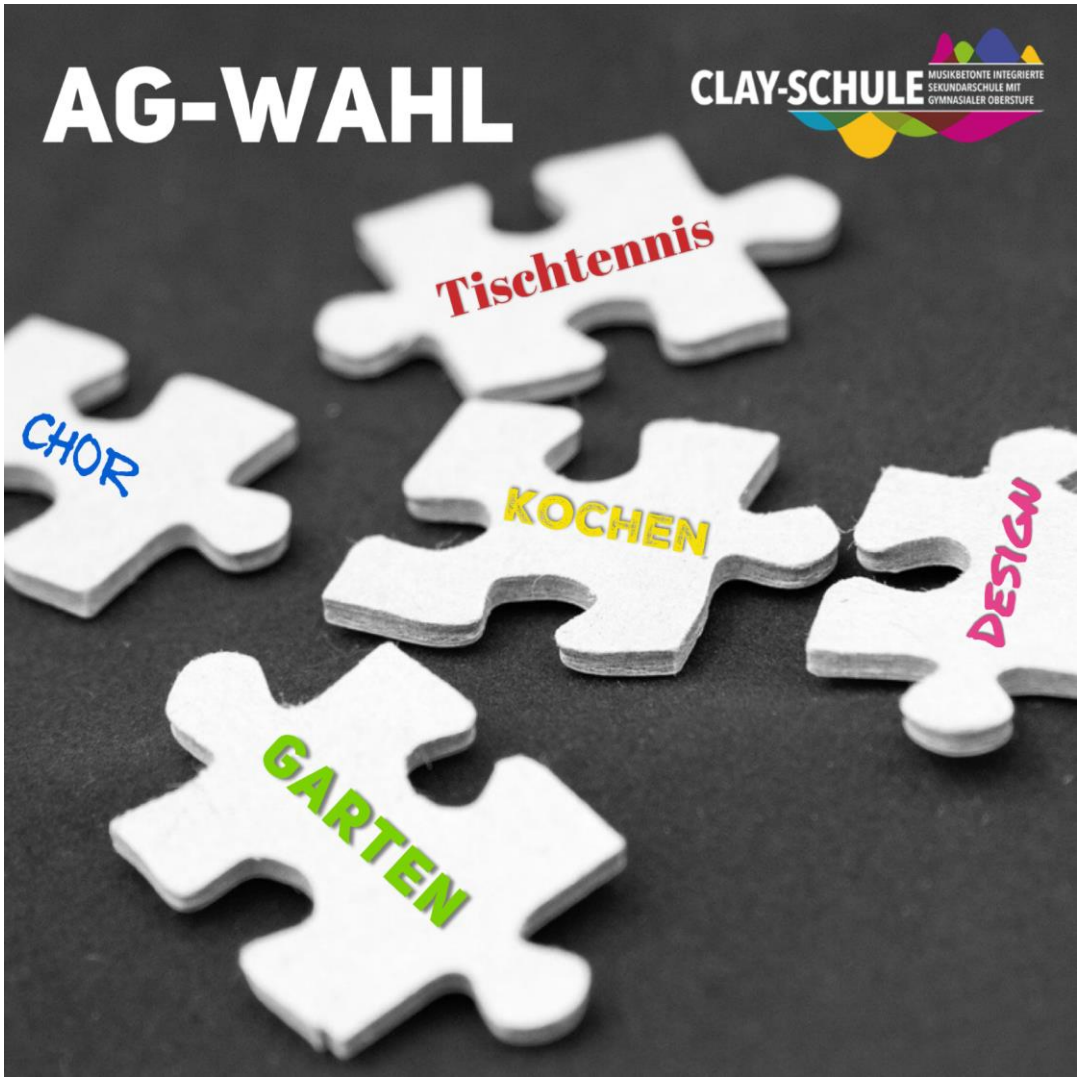

Redaktion: AG-Ganztag

Inhaltsverzeichnis

Vorwort 3
Aktuelles Weltgeschehen 4
Alles rund um's Fahrrad 5
American Sports 6
Basketball / Streetball 7
Bewegte Pause 8
Bienen-AG 9
Bühnenbau 10
Chor-AG 11
Clay-Orchester 12
Clay-Podcast 13
DIY-AG 14
English Conversation Club 15
English Film Club 16
English Literature 17
Feiertage - wie begehst Du solche? 18
Feminismus 19
Fitness und Yoga 20
Forschen und Vermitteln – Der Lern- und Gedenkort zum Zwangsarbeitslager am Standort der Clay-Schule 21
Französisch –Sprachprüfung DELF intégré Niveau B1 22
Fußball 7 / 8 23
Fußball 9 / 10 24
Gitarren-Ensemble 25
Hilfe, die ankommt - gewusst WO 26
Karaoke 27
Kicker AG 28
Kleine Auszeit 29
Kreativ-AG 30
Kultur – Der Podcast 31
Kultur – Video- und Fotostory 32
Lebenswelten – Schauen & Diskutieren 33
Literatur und kreatives Schreiben 34
Makramee für Anfänger*innen 35

Medien-AG *36*
Musical 7 ..... *37*
Musical 8 ..... *38*
Musical 9 ..... *39*
Musical 10 ..... *40*
Musical-Dance-AG *41*
Näh-AG *42*
Reading and writing English literature *43*
Schach 1 ..... *44*
Schach 2 ..... *45*
Schulzeitung *46*
Social Media *47*
Stricken *48*
Tai Ji *49*
Tanz in der Schule *50*
Unity in Diversity *51*
(Wander-)Rudern *52*
YOGA mit MUSIK *53*

Vorwort

Arbeitsgemeinschaften an der Clay-Schule

Die Clay-Schule versteht sich nicht nur als Ort des gemeinsamen Lernens, sondern möchte auch im Ganztag Raum bieten, in dem Schüler*innen in verschiedenen Arbeitsgemeinschaften (AG) den persönlichen Interessen, Neigungen und Fähigkeiten nachgehen oder auch neue entdecken können. In den AG wird die Möglichkeit für bewertungsfreies und klassenübergreifendes Arbeiten geboten.

AG-Wahl 2023-2024

In diesem Schuljahr sollst Du an einer AG teilnehmen. Die einzelnen AG werden in diesem Heft vorgestellt. Die Kolleg*innen der Clay-Schule haben dafür ein vielfältiges AG-Angebot zusammengestellt, das viele Interessen zufriedenstellen sollte.
Da manche Angebote möglicherweise von vielen Schüler*innen bevorzugt werden, ist es wichtig, dass Du **drei AG** auswählst, die Du besuchen möchtest. Gib dabei Deinen Erst-, Zweit- und Drittwunsch an. Achte bitte darauf, dass manche AG nur für bestimmte Jahrgänge geöffnet sind und nicht von allen gewählt werden können.
Schüler*innen, die privat bereits in einem Verein tätig sind und daher an einer schulischen AG nicht teilnehmen müssen, wählen bitte lediglich das „**außerschulische Angebot**“ und geben spätestens am **29.09.2022** bei der Kerngruppenleitung den entsprechenden Nachweis über die Vereinszugehörigkeit und die regelmäßige Teilnahme ab. Wer ein außerschulisches Angebot wahrnimmt, aber dennoch an einer AG teilnehmen möchte, kann dies gerne machen! In diesem Fall muss der Nachweis nicht abgegeben werden.
Schüler*innen der Musikklassen werden automatisch den entsprechenden Musik-Arbeitsgemeinschaften zugeordnet und müssen daher keine Wahl durchführen. Sollten nach der Wahl noch Plätze in einer AG frei sein, dürfen Schüler*innen der Musikklassen auch noch ein weiteres AG-Angebot wählen, insofern der Stundenplan dies zulässt (interessierte Schüler*innen können sich einfach bei Herrn Sonntag melden).

Wahl über den Schulmanager

Die Wahl findet vom **25.09.2023 bis 06.10.2023** über den Schulmanager statt. Nach dem Login erscheint links das Modul **☑ AG-Wahl 2023-2024**. Hier ist auch die Frist zu sehen (s.o.), bis zu der die Wahl eintragen werden kann. Dort bitte auf den Button **Wünsche eintragen** klicken.

Auf der folgenden Seite erscheinen nun drei Felder, in welche die drei Wünsche in Rangfolge eingetragen werden. Auf der rechten Seite erscheinen zudem nochmals die Angebote und eine Kurzbeschreibung zur Orientierung.

Bitte habe Verständnis, dass evtl. nicht alle ihrem 1. Wunsch zugeordnet werden können! Sollte der 1. Wunsch nicht realisiert werden können, so kommt es dann ggf. zu Wunsch 2 oder auch zu Wunsch 3.

Solltest Du regelmäßig ein außerschulisches Angebot wahrnehmen (z.B. Sportverein etc.) und eine gültige Bescheinigung abgegeben haben, musst Du in alle drei Felder das „außerschulische Angebot“ eintragen:

1. Wunsch: außerschulisches Angebot 1
2. Wunsch: außerschulisches Angebot 2
3. Wunsch: außerschulisches Angebot 3

Welche AG am Ende für welche Schüler*innen zustande kommt, entscheidet sich voraussichtlich am 11.10.2023. Du wirst dann per Schulmanager sowie über einen Aushang in der Schule informiert.

Viel Freude mit dem AG-Angebot der Clay-Schule!

Name der AG:	***Aktuelles Weltgeschehen***
Leitung:	*Frau Nühs*
Beschreibung:	*Ist es Dir nicht egal, was auf der Welt passiert und möchtest Du auf dem Laufenden sein und mitreden können? Wenn ja, dann bist Du in dieser AG genau richtig! Sei informiert und diskutiere mit über aktuelle Nachrichten und Ereignisse in Deutschland, Europa und der Welt!*

Ort:	*Clay Schule*
Raum:	*Die genaue Einteilung folgt noch.*
Rhythmus:	*wöchentlich*
Zeit:	*Mittwoch, 14:10 – 15:10 Uhr*
Dauer:	*60 Minuten*
Anzahl Teilnehmer*innen:	*mindestens 5, maximal 16*
Jahrgang Teilnehmer*innen:	*Jahrgänge 9 / 10*
Niveau:	☒ Anfänger*innen (ohne Vorkenntnisse) ☒ Fortgeschritten 1 (Vorkenntnisse vorhanden) ☒ Fortgeschritten 2 (weitreichende Vorkenntnisse vorhanden)
Wichtige Ergänzung:	--
Kosten:	*keine*

Name der AG:	***Alles rund um's Fahrrad***
Leitung:	*Herr Schwate*
Beschreibung:	*Du bist begeisterte*r Fahrradfahrer*in? Dann bist du hier richtig! Wir beleuchten je nach euren Interessen verschiedenste Aspekte der Fahrradkultur, des Radsports, der Instandhaltung, Wartung und Pflege von Fahrrädern - sowohl in der Theorie als auch in der Praxis.*

Ort:	*Clay-Schule*
Raum:	*Die genaue Einteilung folgt noch.*
Rhythmus:	*wöchentlich*
Zeit:	*Mittwoch, 14:10 – 15:10 Uhr*
Dauer:	*60 Minuten*
Anzahl Teilnehmer*innen:	*mindestens 5, maximal 10*
Jahrgang Teilnehmer*innen:	*Jahrgänge 9 / 10*
Niveau:	☒ Anfänger*innen (ohne Vorkenntnisse) ☒ Fortgeschritten 1 (Vorkenntnisse vorhanden) ☒ Fortgeschritten 2 (weitreichende Vorkenntnisse vorhanden)
Wichtige Ergänzung:	--
Kosten:	*keine*

Name der AG:	***American Sports***
Leitung:	*Herr Veisz*
Beschreibung:	***Flag-Football und Baseball.*** *Erlebe die Faszination der beiden größten US-Sportarten. Werfen und Fangen werden als Grundlagen bei beiden Sportarten erlernt, sowie das ‚Hitting' und ‚Fielding' beim Baseball. Dazu viele freudvolle Spielformen und taktische Spielzüge.*

Ort:	*ab Februar 2024 Sporthalle Clay-Schule und ab März/Apr. 2024 Sportplatz Kölner Damm*
Raum:	--
Rhythmus:	***wöchentlich (die AG startet ab Februar 2024)***
Zeit:	*Mittwoch, 14:10 – 15:40 Uhr*
Dauer:	*Februar / März 2024: 90 Minuten* *ab April 2024: 120 Minuten*
Anzahl Teilnehmer*innen:	*mindestens 15, maximal 24*
Jahrgang Teilnehmer*innen:	*Jahrgänge 7 / 8 / 9 / 10 / 11 – Jungen und Mädchen*
Niveau:	☒ Anfänger*innen (ohne Vorkenntnisse) ☒ Fortgeschritten 1 (Vorkenntnisse vorhanden) ☒ Fortgeschritten 2 (weitreichende Vorkenntnisse vorhanden)
Wichtige Ergänzung:	*Wetterfeste Kleidung für draußen mitbringen.*
Kosten:	*keine, das Sport-Material wird gestellt*

Name der AG:	***Basketball / Streetball***
Leitung:	*Herr Höhn*
Beschreibung:	*Du interessierst Dich für Basketball und hast Lust 1-gegen-1, 3-gegen-3 oder 5-gegen-5 zu spielen? Dann sei Teil der Clay-Basketball / Streetball AG! Ein Team besteht aus meist aus **4 Spieler*innen**, einschließlich Ersatzspieler und gespielt wird 3:3. Streetball ist mehr als Basketball für die Straße – Streetball, ist heute ein Teil der Jugendkultur mit einer eigenen Szene geworden. Der Streetball-Court verbindet Jugendliche unterschiedlicher Nation und Hautfarbe. Streetball kennt keinen Zwang! Probleme wie Drogen, Ausländerfeindlichkeit, Gewalt oder ungenügende Beschäftigung und Erfolgserlebnisse in der Freizeit sind in der Zielgruppe kein Thema. **Wichtigste Regel und oberstes Prinzip ist „FAIR PLAY"!***

Ort:	*Sporthalle in der näheren Umgebung oder Sportplatz der Clay-Schule*
Raum:	*Sporthalle oder Sportplatz*
Rhythmus:	*wöchentlich*
Zeit:	*Mittwoch, 14:10 – 15:25 Uhr*
Dauer:	*75 Minuten*
Anzahl Teilnehmer*innen:	*mindestens 8, maximal 16*
Jahrgang Teilnehmer*innen:	*Jahrgänge 9 / 10 – Jungen und Mädchen*
Niveau:	☐ Anfänger*innen (ohne Vorkenntnisse) ☒ Fortgeschritten 1 (Vorkenntnisse vorhanden) ☒ Fortgeschritten 2 (weitreichende Vorkenntnisse vorhanden)
Wichtige Ergänzung:	*Bitte immer Sportsachen für die Turnhalle (besonders Hallenschuhe - keine Erlaubnis für Straßenschuhe in der Halle!) sowie wetterfeste Kleidung und feste Sportschuhe für draußen mitbringen!*
Kosten:	*keine, das Sport-Material wird gestellt*

Name der AG:	***Bewegte Pause***
Leitung:	*Frau Böttcher*
Beschreibung:	*In der Pause einfach mal den Kopf frei kriegen? Kein Problem! In der bewegten Pause wollen wir mithilfe von sportlichen Aktivitäten und Entspannungsübungen unseren Körper wieder mit Energie und Motivation auftanken. Gemeinsam wollen wir unterschiedliche Sportarten und Spielformen ausprobieren. Neue Sportarten, wie zum Beispiel Spikeball sollen das Stresslevel senken und euch auf andere Gedanken bringen.*

Ort:	*Clay-Schule*
Raum:	*Sportplatz oder Sporthalle*
Rhythmus:	*wöchentlich*
Zeit:	*Montag, Mittagspause ab 12 Uhr*
Dauer:	*45 Minuten*
Anzahl Teilnehmer*innen:	*mindestens 6, maximal 15*
Jahrgang Teilnehmer*innen:	*Jahrgänge 7 / 8 / 9 / 10*
Niveau:	☒ Anfänger*innen (ohne Vorkenntnisse) ☒ Fortgeschritten 1 (Vorkenntnisse vorhanden) ☒ Fortgeschritten 2 (weitreichende Vorkenntnisse vorhanden)
Wichtige Ergänzung:	--
Kosten:	*keine*

Name der AG:	***Bienen-AG***
Leitung:	*Herr Scholz und Frau Wernicke*
Beschreibung:	*Wir haben seit einem Jahr unsere „Clay-Bienen“. Dafür mussten wir am Anfang erst einmal alles vorbereiten. Wir mussten: den Standort auswählen (Standortanalyse), die Bienenwohnung erstellen, Rähmchen bauen, Wachsplatten einlöten, die Bienen kennenlernen, einen Bienenstock besichtigen, die Bienen versorgen lernen und auch schon den ersten Honig ernten, … Das waren alles Aufgaben für das 1. Jahr. In diesem Schuljahr ziehen die Bienen auf das neue Schulgelände und wir betreuen sie dauerhaft weiter. Wir werden sie jede Woche begutachten und die anfallenden Tätigkeiten durchführen: Gesundheitskontrolle, Zählen, Futterkontrolle, Wohnung erweitern, Schwärmen verhindern, Ableger bilden, Honig ernten, schleudern und abfüllen, die Bienenwohnung / Waben pflegen und natürlich geht es auch darum, etwas über Bienen zu lernen(Krankheiten, Lebenszyklus, Behandlungskonzepte etc.).*

Ort:	*Clay-Schule*
Raum:	*Die genaue Einteilung folgt noch.*
Rhythmus:	*wöchentlich*
Zeit:	*Mittwoch, 14:10 – 15:10 Uhr*
Dauer:	*60 Minuten*
Anzahl Teilnehmer*innen:	*mindestens 5, maximal 10*
Jahrgang Teilnehmer*innen:	*Jahrgänge 7 / 9 / 10*
Niveau:	☒ Anfänger*innen (ohne Vorkenntnisse) ☒ Fortgeschritten 1 (Vorkenntnisse vorhanden) ☒ Fortgeschritten 2 (weitreichende Vorkenntnisse vorhanden)
Wichtige Ergänzung:	*Da es sich um Tiere handelt, müssen alle respektvoll, tierinteressiert, tierlieb, sorgfältig und konzentriert sein. Den Tieren soll es gut geht und niemand will gestochen werden (das Risiko besteht immer!). Wer sich nicht angemessen den Tieren gegenüber verhält, wird von der AG ausgeschlossen.*
Kosten:	*keine*

Name der AG:	***Bühnenbau***
Leitung:	*Herr Fischer und Herr Doll*
Beschreibung:	*Wir sind Teil der Technik-AG und bauen Kulissen und größere Objekte, die für die Musicals und großen Aufführungen an der Clay benötigt werden. Mit viel Kreativität zaubern wir aus Holz, Stoffen, Styropor und feiner Elektronik alles - vom Königs-Thron bis zum Raumschiff.*

Ort:	*Clay-Schule*
Raum:	*Tonstudio (Fachbereich Musik)*
Rhythmus:	*wöchentlich*
Zeit:	***Donnerstag**, 17:00 – 19:00 Uhr*
Dauer:	*120 Minuten*
Anzahl Teilnehmer*innen:	*mindestens 2, maximal 10*
Jahrgang Teilnehmer*innen:	*Jahrgänge 7 / 8 / 9 / 10*
Niveau:	☒ Anfänger*innen (ohne Vorkenntnisse) ☒ Fortgeschritten 1 (Vorkenntnisse vorhanden) ☒ Fortgeschritten 2 (weitreichende Vorkenntnisse vorhanden)
Wichtige Ergänzung:	--
Kosten:	*keine*

Name der AG:	***Chor-AG***
Leitung:	*Herr Maurer*
Beschreibung:	*Gemeinsames Singen von unterschiedlichen Genres.*

Ort:	*Clay-Schule*
Raum:	*Die genaue Einteilung folgt noch.*
Rhythmus:	*wöchentlich*
Zeit:	*Mittwoch, 14:10 – 15:10 Uhr*
Dauer:	*60 Minuten*
Anzahl Teilnehmer*innen:	*mindestens 5, maximal unbegrenzt*
Jahrgang Teilnehmer*innen:	*Jahrgänge 7 / 8 / 9 / 10*
Niveau:	☒ Anfänger*innen (ohne Vorkenntnisse) ☒ Fortgeschritten 1 (Vorkenntnisse vorhanden) ☒ Fortgeschritten 2 (weitreichende Vorkenntnisse vorhanden)
Wichtige Ergänzung:	--
Kosten:	*keine*

Name der AG:	***Clay-Orchester***
Leitung:	*Herr Maurer*
Beschreibung:	*Ihr habt Lust, in einem klassenübergreifenden Orchester mitzuspielen und habt bereits Vorkenntnisse auf einem Instrument? Dann ist das Clay-Orchester die richtige AG für euch!*

Ort:	*Clay-Schule*
Raum:	*Die genaue Einteilung folgt noch.*
Rhythmus:	*wöchentlich*
Zeit:	***Montag**, 16:15 – 17:45 Uhr*
Dauer:	*90 Minuten*
Anzahl Teilnehmer*innen:	*mindestens 8, maximal unbegrenzt*
Jahrgang Teilnehmer*innen:	*Jahrgänge 7 / 8 / 9 / 10 / 11 / 12 / 13*
Niveau:	☐ Anfänger*innen (ohne Vorkenntnisse) ☒ Fortgeschritten 1 (Vorkenntnisse vorhanden) ☒ Fortgeschritten 2 (weitreichende Vorkenntnisse vorhanden)
Wichtige Ergänzung:	--
Kosten:	*keine*

Name der AG:	***Clay-Podcast***
Leitung:	*Herr Spiering*
Beschreibung:	*Wir werden versuchen gemeinsam einen Podcast für die Clay-Schule aufzubauen und alle paar Wochen bis Monate eine Podcastfolge zu produzieren. Dabei lernt ihr, wie man Themen findet, diese recherchiert, die Informationen in einem Podcast verpackt und auch diesen dann schneidet. Habt ihr also Lust einen eigenen Podcast von vorne bis hinten zu produzieren, seid ihr hier genau richtig!*

Ort:	*Clay-Schule*
Raum:	*Die genaue Einteilung folgt noch.*
Rhythmus:	*wöchentlich*
Zeit:	*Mittwoch, 14:10 – 15:10 Uhr*
Dauer:	*60 Minuten*
Anzahl Teilnehmer*innen:	*mindestens 6, maximal 12*
Jahrgang Teilnehmer*innen:	*Jahrgänge 8 / 9 / 10*
Niveau:	☒ Anfänger*innen (ohne Vorkenntnisse) ☒ Fortgeschritten 1 (Vorkenntnisse vorhanden) ☒ Fortgeschritten 2 (weitreichende Vorkenntnisse vorhanden)
Wichtige Ergänzung:	*Du solltest Lust haben sowohl vor als auch hinter dem Mikro zu arbeiten!*
Kosten:	*keine*

Name der AG:	***DIY-AG***
Leitung:	*Frau Idrizi und Frau Buczek*
Beschreibung:	*Lasst uns gemeinsam jeden Mittwoch einen coolen Nachmittag verbringen. Wir schalten vom Schulalltag ab, quatschen, spielen und machen Ausflüge zusammen. Gerne könnt ihr auch eure eigenen Ideen mit einbringen. Wir freuen uns auf euch.*

Ort:	*Clay-Schule*
Raum:	*Die genaue Einteilung folgt noch.*
Rhythmus:	*wöchentlich*
Zeit:	*Mittwoch, 14:10 – 15:10 Uhr*
Dauer:	*60 Minuten*
Anzahl Teilnehmer*innen:	*mindestens 12, maximal 30*
Jahrgang Teilnehmer*innen:	*Jahrgänge 9 / 10*
Niveau:	☒ Anfänger*innen (ohne Vorkenntnisse) ☒ Fortgeschritten 1 (Vorkenntnisse vorhanden) ☒ Fortgeschritten 2 (weitreichende Vorkenntnisse vorhanden)
Wichtige Ergänzung:	--
Kosten:	*keine*

Name der AG:	***English Conversation Club***
Leitung:	*Frau Uskova*
Beschreibung:	*Einerseits ist die englische Sprache eine Weltsprache, die du sicherlich in deinem späteren Berufsleben brauchen wirst. Anderseits hört man diese Sprache auch jeden Tag in der Freizeit, z.B. Filme und Lieblingssong.* *Diese AG bietet eine entspannte und freundliche Umgebung, in der du deine Englischkenntnisse verbessern und gleichzeitig neue Freunde finden kannst. Egal, ob du Anfänger*in oder Fortgeschrittene*r bist, hier hast du die Möglichkeit, deine Sprachfertigkeiten zu üben und dein Selbstvertrauen beim Sprechen zu stärken. Wir gestalten unsere Treffen interaktiv und abwechslungsreich, mit verschiedenen Aktivitäten wie Diskussionen, Rollenspielen und Gruppenübungen. Die Gesprächsthemen werden am Anfang gemeinsam und nach Interessen festgelegt.*

Ort:	*Clay-Schule*
Raum:	*Die genaue Einteilung folgt noch.*
Rhythmus:	*wöchentlich*
Zeit:	*Mittwoch, 14:10 – 15:10 Uhr*
Dauer:	*60 Minuten*
Anzahl Teilnehmer*innen:	*mindestens 6, maximal 16*
Jahrgang Teilnehmer*innen:	*Jahrgang 7*
Niveau:	☒ Anfänger*innen (ohne Vorkenntnisse) ☒ Fortgeschritten 1 (Vorkenntnisse vorhanden) ☒ Fortgeschritten 2 (weitreichende Vorkenntnisse vorhanden)
Wichtige Ergänzung:	*Du solltest Neugier und Lust auf Englisch mitbringen.*
Kosten:	*keine*

Name der AG:	***English Film Club***
Leitung:	*Herr Zinßer*
Beschreibung:	***Filme in Englischer Sprache –*** *sie sind die bekanntesten und erfolgreichsten der letzten Jahrzehnte. Wir wollen versuchen, sie uns genauer anzuschauen, zu analysieren und sie besser zu verstehen. Verbessere Dein Englisch, lerne etwas über Filmanalyse und das alles auf eine entspannte Art und Weise. Wir freuen uns auf Dich.*

Ort:	*Clay-Schule*
Raum:	*Die genaue Einteilung folgt noch.*
Rhythmus:	*wöchentlich*
Zeit:	***Dienstag****, 15:30 – 16:15 Uhr*
Dauer:	*45 Minuten*
Anzahl Teilnehmer*innen:	*mindestens 6, maximal 25*
Jahrgang Teilnehmer*innen:	*Jahrgänge 9 / 10*
Niveau:	☒ Anfänger*innen (ohne Vorkenntnisse) ☒ Fortgeschritten 1 (Vorkenntnisse vorhanden) ☒ Fortgeschritten 2 (weitreichende Vorkenntnisse vorhanden)
Wichtige Ergänzung:	--
Kosten:	*keine*

Name der AG:	***English Literature***
Leitung:	*Frau Steier*
Beschreibung:	*Du liest gerne und das auch auf Englisch? In dieser AG lesen und hören wir Beispiele/Auszüge englischsprachiger Literatur unterschiedlicher Textgattungen (Romane, Kurzgeschichten, Gedichte etc.). Wir tauschen uns über Leseinhalte aus, lernen aber auch Fachbegriffe auf Englisch kennen, z. B. Erzählperspektive, Stillmittel etc. In dieser AG können wir auch Geschichten umschreiben, weiterschreiben, eigene Gedichte verfassen, je nachdem, wo eure Interessen liegen. Ich freue mich auf eure Ideen! Bringt gerne auch das ein oder andere Buch auf Englisch mit, das euch begeistert.*

Ort:	*Clay-Schule*
Raum:	*Die genaue Einteilung folgt noch.*
Rhythmus:	*wöchentlich*
Zeit:	*Mittwoch, 14:10 – 15:10 Uhr*
Dauer:	*60 Minuten*
Anzahl Teilnehmer*innen:	*mindestens 6, maximal 14*
Jahrgang Teilnehmer*innen:	*Jahrgänge 9 / 10*
Niveau:	☒ Anfänger*innen (ohne Vorkenntnisse) ☒ Fortgeschritten 1 (Vorkenntnisse vorhanden) ☒ Fortgeschritten 2 (weitreichende Vorkenntnisse vorhanden)
Wichtige Ergänzung:	Freude am Lesen und Austausch über Literatur auf Englisch sollte vorhanden sein.
Kosten:	*keine*

Name der AG:	***Feiertage - wie begehst Du solche?***
Leitung:	*Frau Pahlke*
Beschreibung:	*Zu Beginn erfassen wir alle Feiertage, über die wir uns gegenseitig austauschen bzw. informieren wollen, bereiten sie vor oder nach und haben vor allem Spaß, weil wir uns immer besser verstehen.*

Ort:	*Clay-Schule*
Raum:	*Die genaue Einteilung folgt noch.*
Rhythmus:	*wöchentlich*
Zeit:	*Mittwoch, 14:10 – 15:10 Uhr*
Dauer:	*60 Minuten*
Anzahl Teilnehmer*innen:	*mindestens 6, maximal 12*
Jahrgang Teilnehmer*innen:	*Jahrgang 8*
Niveau:	☒ Anfänger*innen (ohne Vorkenntnisse) ☒ Fortgeschritten 1 (Vorkenntnisse vorhanden) ☒ Fortgeschritten 2 (weitreichende Vorkenntnisse vorhanden)
Wichtige Ergänzung:	*Wenn möglich, werden wir auch außerhalb der Schule Informationen einholen.*
Kosten:	*Fahrkarte, Eintrittskosten, Kosten für die Herstellung von Deko, Speisen.*

Hinweis: *Schüler*innen mit Berlinpass erhalten die hier vermerkten Kosten erstattet.*

Name der AG:	***Feminismus***
Leitung:	*Frau Simon*
Beschreibung:	*„Wir brauchen mal ein paar starke Jungs für die Tische!“ - oft gehört, nervt dennoch, denn es handelt sich um Sexismus. Diese und andere Begriffe klären und weitervermitteln, uns gegenseitig stärken und, falls möglich, Aktionen für eine gendergerechtere Schule sollen den Rahmen der AG bilden. Verbündete willkommen!*

Ort:	*Clay-Schule*
Raum:	*Die genaue Einteilung folgt noch.*
Rhythmus:	*wöchentlich*
Zeit:	*Mittwoch, 14:10 – 15:10 Uhr*
Dauer:	*60 Minuten*
Anzahl Teilnehmer*innen:	*mindestens 5, maximal 15*
Jahrgang Teilnehmer*innen:	*Jahrgänge 7 / 8 / 9 / 10*
Niveau:	☒ Anfänger*innen (ohne Vorkenntnisse) ☒ Fortgeschritten 1 (Vorkenntnisse vorhanden) ☒ Fortgeschritten 2 (weitreichende Vorkenntnisse vorhanden)
Wichtige Ergänzung:	--
Kosten:	*keine*

Name der AG:	***Fitness und Yoga***
Leitung:	*Frau Augustin*
Beschreibung:	*Du hast Lust Dich zu bewegen und richtig ins Schwitzen zu kommen? Egal, ob Anfänger*in oder bereits fitness-erfahren: alle sollen auf ihre Kosten kommen und sich steigern. Unterschiedliche Trainingseinheiten aus den Bereichen **HiiT** (High Intensity Interval Training), **Deep Work, Full Body Workout** und **Yoga** werden dir ein intensives und herausforderndes Training bieten, wodurch du dich fitter und ausgeglichener fühlen wirst.*

Ort:	*Clay-Schule*
Raum:	*Die genaue Einteilung folgt noch.*
Rhythmus:	*wöchentlich*
Zeit:	*Mittwoch, 14:10 – 15:25 Uhr*
Dauer:	*75 Minuten*
Anzahl Teilnehmer*innen:	*mindestens 5, maximal 15*
Jahrgang Teilnehmer*innen:	*Jahrgänge 7 / 8 / 9 / 10*
Niveau:	☒ Anfänger*innen (ohne Vorkenntnisse) ☒ Fortgeschritten 1 (Vorkenntnisse vorhanden) ☒ Fortgeschritten 2 (weitreichende Vorkenntnisse vorhanden)
Wichtige Ergänzung:	*Wer eine eigene Sport- oder Yogamatte hat, bringt diese bitte zusammen mit einem Handtuch mit.*
Kosten:	*keine*

Name der AG:	***Forschen und Vermitteln – Der Lern- und Gedenkort zum Zwangsarbeitslager am Standort der Clay-Schule***
Leitung:	*Herr Plaumann und Herr Sonntag*
Beschreibung:	*Gemeinsam – und in Zusammenarbeit mit dem Museum Neukölln – erforschen wir das ehemalige nationalsozialistische Zwangsarbeitslager am Standort unserer Schule. Dabei entwickeln wir auch das Führungskonzept für den Gedenkort weiter und erarbeiten Materialien für Workshops zum Thema Zwangsarbeit. Ab dem Schuljahr 2023/24 sollen dann auch Führungen für Schüler*innen und Besucher*innen der Schule durchgeführt werden. Hast Du Interesse an Geschichte sowie deren Vermittlung und Freude an Planung und Zusammenarbeit mit externen Partner*innen? – dann bist Du hier genau richtig!*

Ort:	*Clay-Schule und gelegentlich das Museum Neukölln*
Raum:	*Die genaue Einteilung folgt noch.*
Rhythmus:	*normalerweise wöchentlich, aber auch 14-tägig möglich*
Zeit:	*Mittwoch, 14:10 – 15:10 Uhr*
Dauer:	*durchschnittlich 60 Minuten*
Anzahl Teilnehmer*innen:	*mindestens 6, maximal 12*
Jahrgang Teilnehmer*innen:	*Jahrgänge 7 / 8 / 9 / 10 / 11 / 12*
Niveau:	☒ Anfänger*innen (ohne Vorkenntnisse) ☒ Fortgeschritten 1 (Vorkenntnisse vorhanden) ☒ Fortgeschritten 2 (weitreichende Vorkenntnisse vorhanden)
Wichtige Ergänzung:	*Interesse an Geschichte und Zuverlässigkeit sind für die AG sehr wichtig. Kenntnisse zum Thema erarbeiten wir uns gemeinsam und sind daher keine Voraussetzung für die Teilnahme.*
Kosten:	*keine*

Name der AG:	***Französisch –Sprachprüfung DELF intégré Niveau B1***
Leitung:	*Herr Salzmann*
Beschreibung:	***Was ist denn das bitte?*** *Das Diplom „DELF intégré“ ist die Chance für unsere Schüler*innen, ohne großen Zusatzaufwand an unserer Schule ein lebenslang gültiges, international anerkanntes Sprachdiplom in Französisch zu erwerben! Dies kann Vorteile für Bewerbungen haben und oft auch zu neuer Motivation und besseren Noten im Französischunterricht beitragen.*

Ort:	*Clay-Schule*
Raum:	*Die genaue Einteilung folgt noch.*
Rhythmus:	*wöchentlich*
Zeit:	*Mittwoch, Mittagspause ab 12:00 Uhr*
Dauer:	*45 Minuten*
Anzahl Teilnehmer*innen:	*mindestens 6, maximal 12*
Jahrgang Teilnehmer*innen:	*Jahrgänge 10 / 11*
Niveau:	☐ Anfänger*innen (ohne Vorkenntnisse) ☒ Fortgeschritten 1 (Vorkenntnisse vorhanden) ☒ Fortgeschritten 2 (weitreichende Vorkenntnisse vorhanden)
Wichtige Ergänzung:	--
Kosten:	*keine*

Name der AG:	***Fußball 7 / 8***
Leitung:	*Herr Anderson*
Beschreibung:	*Fußballspielen bevorzugt auf Kleinfeld in Turnierformen.*

Ort:	*Sportplatz der Clay-Schule*
Raum:	--
Rhythmus:	*wöchentlich*
Zeit:	*Mittwoch, 14:10 – 15:10 Uhr*
Dauer:	*60 Minuten*
Anzahl Teilnehmer*innen:	*mindestens 14, maximal 25*
Jahrgang Teilnehmer*innen:	*Jahrgänge 7 / 8*
Niveau:	☒ Anfänger*innen (ohne Vorkenntnisse) ☒ Fortgeschritten 1 (Vorkenntnisse vorhanden) ☒ Fortgeschritten 2 (weitreichende Vorkenntnisse vorhanden)
Wichtige Ergänzung:	*wetterfeste Kleidung für draußen mitbringen*
Kosten:	*keine*

Name der AG:	***Fußball 9 / 10***
Leitung:	*Herr Salzmann*
Beschreibung:	*Es dürfen alle teilnehmen aus der Klassenstufe 09 und 10, die Spaß und Lust an Bewegung haben! Hier erfahrt ihr, warum* Teamsport *so viel Spaß macht. In dieser Ag werden Werte wie Respekt und Fairplay vermittelt.*

Ort:	*Sportplatz an der Stubenrauchstraße*
Raum:	--
Rhythmus:	*wöchentlich*
Zeit:	*Mittwoch, 14:20 – 15:20 Uhr*
Dauer:	*60 Minuten*
Anzahl Teilnehmer*innen:	*mindestens 14, maximal 25*
Jahrgang Teilnehmer*innen:	*Jahrgänge 9 / 10*
Niveau:	☒ Anfänger*innen (ohne Vorkenntnisse) ☒ Fortgeschritten 1 (Vorkenntnisse vorhanden) ☒ Fortgeschritten 2 (weitreichende Vorkenntnisse vorhanden)
Wichtige Ergänzung:	*Es muss eine Einwilligung der Eltern vorliegen, dass der Weg zu Sportplatz eigenständig angetreten werden kann. Wetterfeste Kleidung für draußen mitbringen.*
Kosten:	*keine*

Name der AG:	***Gitarren-Ensemble***
Leitung:	*Frau Kelz*
Beschreibung:	*Im Gitarren-Ensemble bzw. der Gitarren-AG sind alle willkommen, die das Instrument Gitarre kennenlernen und gemeinsam spielen wollen. Wir werden zusammen Stücke spielen, Melodien zupfen und Akkorde schlagen. Die AG richtet sich sowohl an Einsteigerinnen und Einsteiger als auch an bereits versierte Spielerinnen und Spieler.*

Ort:	*Clay-Schule*
Raum:	*Gitarrenraum*
Rhythmus:	*wöchentlich*
Zeit:	*Donnerstag, Mittagspause ab 12:00 Uhr*
Dauer:	*45 Minuten*
Anzahl Teilnehmer*innen:	*mindestens 5, maximal 12*
Jahrgang Teilnehmer*innen:	*Jahrgänge 7 / 8 / 9 / 10 / 11 / 12 / 13*
Niveau:	☒ Anfänger*innen (ohne Vorkenntnisse) ☒ Fortgeschritten 1 (Vorkenntnisse vorhanden) ☒ Fortgeschritten 2 (weitreichende Vorkenntnisse vorhanden)
Wichtige Ergänzung:	*Du solltest Interesse an Musik haben und Freude daran, mit anderen zusammenzuspielen.*
Kosten:	*keine*

Name der AG:	***Hilfe, die ankommt - gewusst WO***
Leitung:	*Frau Haake*
Beschreibung:	*Jeder Mensch kommt in seinem Leben immer wieder mal in Situationen, in denen man alleine nicht mehr weiter weiß und kompetente Hilfe wünschenswert wäre. Ich möchte mit Euch zusammen zu den unterschiedlichsten Themen mögliche Ansprechpartner zusammentragen und damit nach und nach unsere Infomappe erweitern.*

Ort:	*Clay-Schule*
Raum:	*Die genaue Einteilung folgt noch.*
Rhythmus:	*wöchentlich*
Zeit:	*Freitag, Mittagspause ab 12:00 Uhr*
Dauer:	*45 Minuten*
Anzahl Teilnehmer*innen:	*mindestens 4, maximal 10*
Jahrgang Teilnehmer*innen:	*Jahrgang 10*
Niveau:	☒ Anfänger*innen (ohne Vorkenntnisse) ☒ Fortgeschritten 1 (Vorkenntnisse vorhanden) ☒ Fortgeschritten 2 (weitreichende Vorkenntnisse vorhanden)
Wichtige Ergänzung:	*Ein eigenes Mobiltelefon wäre für die Recherche im Internet wünschenswert.*
Kosten:	*keine*

Name der AG:	***Karaoke***
Leitung:	*Herr Nitschke*
Beschreibung:	*Karaoke ist eine beliebte Freizeitunterhaltung, die in den frühen 1970er-Jahren in Japan betrieben wurde und sich seither weltweit verbreitet. Singst auch du gerne bei deinen Lieblingsliedern laut mit und wirst dafür zuhause oft schräg angeschaut? Dann bist du in der AG Karaoke genau richtig. Du musst kein Gesangstalent sein - Spaß am Singen haben, offen sein für andere Musik und den Mut haben, etwas über den eigenen Schatten zu springen, sind hier gefragt.*

Ort:	*Clay-Schule*
Raum:	*Die genaue Einteilung folgt noch.*
Rhythmus:	*wöchentlich*
Zeit:	*Mittwoch, 14:10 – 15:10 Uhr*
Dauer:	*60 Minuten*
Anzahl Teilnehmer*innen:	*mindestens 4, maximal 10*
Jahrgang Teilnehmer*innen:	*Jahrgang 8*
Niveau:	☒ Anfänger*innen (ohne Vorkenntnisse) ☒ Fortgeschritten 1 (Vorkenntnisse vorhanden) ☒ Fortgeschritten 2 (weitreichende Vorkenntnisse vorhanden)
Wichtige Ergänzung:	*Du solltest offen für verschiedene Musikgenres sein.*
Kosten:	*keine*

Name der AG:	***Kicker AG***
Leitung:	*Herr Wölbling*
Beschreibung:	*Eine Runde Tischfußball ist ein super Zeitvertreib mit Freund*innen, eine tolle Möglichkeit neue Leute auf einer Party kennenzulernen und auch eine tolle Sportart. Wir möchten gemeinsam an den Kickern im AUB trainieren und uns gegenseitig den ein oder anderen Trick beibringen. Das macht Spaß und sobald der Schuss aus dem Handgelenk erstmal sicher im Tor landet ist auch der Freundeskreis beeindruckt.*

Ort:	*Clay-Schule*
Raum:	*Zentraler AUB*
Rhythmus:	*wöchentlich*
Zeit:	*Mittwoch, 14:10 – 15:40 Uhr*
Dauer:	*90 Minuten*
Anzahl Teilnehmer*innen:	*mindestens 10, maximal 18*
Jahrgang Teilnehmer*innen:	*Jahrgang 7*
Niveau:	☒ Anfänger*innen (ohne Vorkenntnisse) ☐ Fortgeschritten 1 (Vorkenntnisse vorhanden) ☐ Fortgeschritten 2 (weitreichende Vorkenntnisse vorhanden)
Wichtige Ergänzung:	--
Kosten:	*keine*

Name der AG:	***Kleine Auszeit***
Leitung:	*Frau Haake*
Beschreibung:	*Unser Schulalltag fordert uns jeden Tag neu heraus. Nutzen wir eine kleine Auszeit, um Kraft zu tanken. Hast Du Lust mit mir die Umgebung unserer neuen Schule zu erkunden? Dafür sind festes Schuhwerk und wetterfeste Kleidung angesagt. Je nach Jahreszeit werden wir uns aber auch im Raum entspannen. Für manche Techniken brauchst Du Matte, Kissen und Decke. Einschlafen erlaubt. Na, neugierig geworden? Dann freue ich mich auf Dich.*

MANCHMAL BRAUCHT MAN EINFACH EINE AUSZEIT

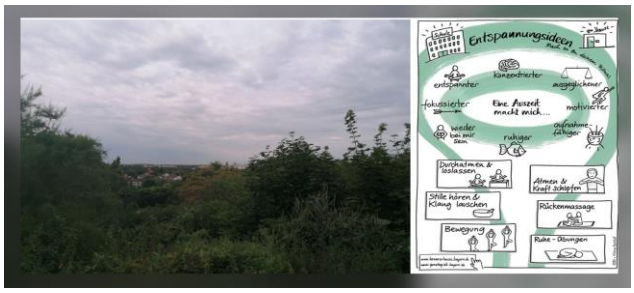

Ort:	*Clay-Schule und das nähere Umfeld*
Raum:	*Die genaue Einteilung folgt noch.*
Rhythmus:	*wöchentlich*
Zeit:	*Mittwoch, 14:10 – 15:10 Uhr*
Dauer:	*60 Minuten*
Anzahl Teilnehmer*innen:	*mindestens 6, maximal 10*
Jahrgang Teilnehmer*innen:	*Jahrgänge 7 / 8 / 9 / 10*
Niveau:	☒ Anfänger*innen (ohne Vorkenntnisse) ☐ Fortgeschritten 1 (Vorkenntnisse vorhanden) ☐ Fortgeschritten 2 (weitreichende Vorkenntnisse vorhanden)
Wichtige Ergänzung:	*Heuschnupfen oder Allergien? Notfallmedikamente nicht vergessen*
Kosten:	*keine*

Name der AG:	***Kreativ-AG***
Leitung:	*Frau Totzauer*
Beschreibung:	*Ob Kreide- oder Acrylfarben, ob Upcycling oder DIY – in der Kreativ-AG werden auf unkomplizierte Weise und ohne großen Materialaufwand schöne Dinge aus alten Sachen, einfachen Alltagsgegenständen oder mit Hilfe der Natur. Wenn du also Lust hast, mit z.B. Papier, gepressten Pflanzen oder Epoxidharz zu basteln, zu malen oder zu drucken, bist Du hier genau richtig. Ich freue mich auf Dich!*

Ort:	*Clay-Schule*
Raum:	*Die genaue Einteilung folgt noch.*
Rhythmus:	*14-tägig*
Zeit:	*Mittwoch, 14:10 – 15:40 Uhr*
Dauer:	*90 Minuten*
Anzahl Teilnehmer*innen:	*mindestens 5, maximal 15*
Jahrgang Teilnehmer*innen:	*Jahrgänge 7 / 8*
Niveau:	☒ Anfänger*innen (ohne Vorkenntnisse) ☒ Fortgeschritten 1 (Vorkenntnisse vorhanden) ☒ Fortgeschritten 2 (weitreichende Vorkenntnisse vorhanden)
Wichtige Ergänzung:	--
Kosten:	*pro Halbjahr max. 10 Euro*

Hinweis: *Schüler*innen mit Berlinpass erhalten die hier vermerkten Kosten erstattet.*

Name der AG:	***Kultur – Der Podcast***
Leitung:	*Herr Jäger*
Beschreibung:	*Wie leben wir in Vielfalt? Das ist die Frage, die wir in einem Podcast gemeinsam beantworten werden. So beschäftigen wir uns z.B. mit den vielfältigen Kulturen und Religionen, der Geschichte und Gegenwart Berlins, aber auch mit den Themen Tod und Sterben, Beziehung und Liebe, Rassismus und Diskriminierung ....* *Dazu schauen und besprechen wir z.B. Filme, Musikvideos und Songs (Pop, Rap, usw.). Wir machen auch spannende Ausflüge wie z.B. Besuche eines Tempels, Moschee, Synagoge, Kirche und zu kulturellen Projekten. Dabei lernen wir die kulturelle und religiöse Vielfalt Berlins kennen und schätzen. Unsere Eindrücke präsentieren wir dann mit unterschiedlichen Beiträgen in einem eigenen Podcast.*

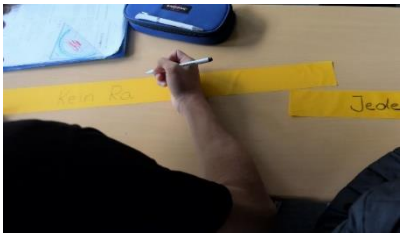

Ort:	*Clay-Schule*
Raum:	*Die genaue Einteilung folgt noch.*
Rhythmus:	*wöchentlich*
Zeit:	*Mittwoch, 14:10 – 15:40 Uhr*
Dauer:	*90 Minuten*
Anzahl Teilnehmer*innen:	*mindestens 8, maximal 12*
Jahrgang Teilnehmer*innen:	*Jahrgänge 9 / 10*
Niveau:	☒ Anfänger*innen (ohne Vorkenntnisse) ☒ Fortgeschritten 1 (Vorkenntnisse vorhanden) ☐ Fortgeschritten 2 (weitreichende Vorkenntnisse vorhanden)
Wichtige Ergänzung:	--
Kosten:	*In der Regel entstehen keine Kosten*

Name der AG:	***Kultur – Video- und Fotostory***
Leitung:	*Herr Jäger*
Beschreibung:	*Wie leben wir in Vielfalt? Das ist die Frage, die wir in einem Podcast gemeinsam beantworten werden. So beschäftigen wir uns z.B. mit den vielfältigen Kulturen und Religionen, der Geschichte und Gegenwart Berlins, aber auch mit den Themen Tod und Sterben, Beziehung und Liebe, Rassismus und Diskriminierung ....* *Dazu schauen und besprechen wir z.B. Filme, Musikvideos und Songs (Pop, Rap, usw.). Wir machen auch spannende Ausflüge wie z.B. Besuche eines Tempels, Moschee, Synagoge, Kirche und zu kulturellen Projekten. Dabei lernen wir die kulturelle und religiöse Vielfalt Berlins kennen und schätzen. Aus unseren Eindrücken und Ergebnissen erstellen und präsentieren wir kleine Videos und Fotostorys.*

Ort:	*Clay-Schule*
Raum:	*Die genaue Einteilung folgt noch.*
Rhythmus:	*wöchentlich*
Zeit:	***Montag**, Mittagspause ab 12:00 Uhr*
Dauer:	*45 Minuten*
Anzahl Teilnehmer*innen:	*mindestens 8, maximal 12*
Jahrgang Teilnehmer*innen:	*Jahrgänge 7 / 8*
Niveau:	☒ Anfänger*innen (ohne Vorkenntnisse) ☐ Fortgeschritten 1 (Vorkenntnisse vorhanden) ☐ Fortgeschritten 2 (weitreichende Vorkenntnisse vorhanden)
Wichtige Ergänzung:	--
Kosten:	*In der Regel entstehen keine Kosten*

Name der AG:	***Lebenswelten – Schauen & Diskutieren***
Leitung:	*Herr Wölbling*
Beschreibung:	*Wir wollen einen Einblick in verschiebende Lebenswelten von Menschen auf unserer Erde bekommen und über spannende Alltagsthemen diskutieren.* *Wie ist es ein RichKid zu sein?* *Wie ist es, in einem NaziKiez zu leben?* *Wie schaut das Leben eines Spielesüchtigen aus?* *Mit diesen und anderen Themen wollen wir uns beschäftigen. Dafür wollen wir uns wöchentlich einen kuren Dokumentarfilm aus dem FUNK-Netzwerk (dem Content-Netzwerk für junge Menschen der ARD und des ZDF) anschauen und anschließend darüber sprechen.*

Ort:	*Clay-Schule*
Raum:	*Die genaue Einteilung folgt noch.*
Rhythmus:	*wöchentlich*
Zeit:	*Mittwoch, Mittagspause ab 12:00 Uhr*
Dauer:	*45 Minuten*
Anzahl Teilnehmer*innen:	*mindestens 6, maximal 15*
Jahrgang Teilnehmer*innen:	*Jahrgang 7*
Niveau:	☒ Anfänger*innen (ohne Vorkenntnisse) ☐ Fortgeschritten 1 (Vorkenntnisse vorhanden) ☐ Fortgeschritten 2 (weitreichende Vorkenntnisse vorhanden)
Wichtige Ergänzung:	--
Kosten:	*keine*

Name der AG:	***Literatur und kreatives Schreiben***
Leitung:	*Frau Rothe*
Beschreibung:	*Wir werden unterschiedliche Literaturformen lesen, besprechen und Texte dazu verfassen.*

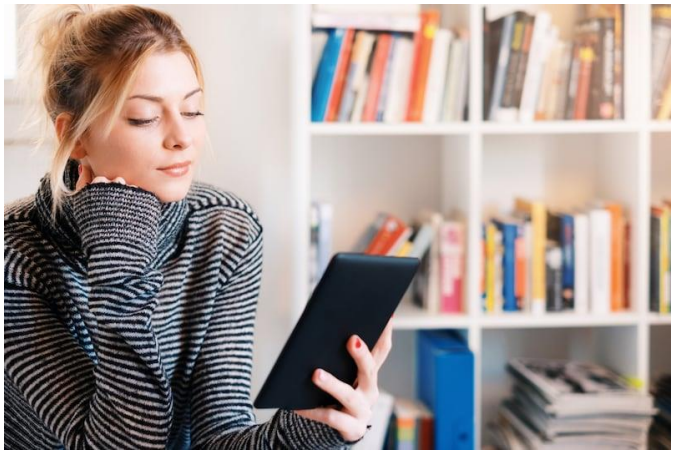

Ort:	*Clay-Schule*
Raum:	*Die genaue Einteilung folgt noch.*
Rhythmus:	*wöchentlich*
Zeit:	*Mittwoch, 14:10 – 15:10 Uhr*
Dauer:	*60 Minuten*
Anzahl Teilnehmer*innen:	*mindestens 5, maximal 15*
Jahrgang Teilnehmer*innen:	*Jahrgänge 7 / 8 / 9 / 10*
Niveau:	☒ Anfänger*innen (ohne Vorkenntnisse) ☒ Fortgeschritten 1 (Vorkenntnisse vorhanden) ☒ Fortgeschritten 2 (weitreichende Vorkenntnisse vorhanden)
Wichtige Ergänzung:	--
Kosten:	*eventuell Kosten für Bücher, soweit sie nicht ausgeliehen werden*

Hinweis: *Schüler*innen mit Berlinpass erhalten die hier vermerkten Kosten erstattet.*

Name der AG:	***Makramee für Anfänger*innen***
Leitung:	*Frau K. Schmidt*
Beschreibung:	*Wir wollen in gemütlicher Runde gemeinsam „knoten“ und dabei kleine kreative Geschenke (Schlüsselanhänger, Windlicht) entstehen lassen.*

Ort:	*Clay- Schule*
Raum:	*Die genaue Einteilung folgt noch.*
Rhythmus:	*wöchentlich*
Zeit:	*Mittwoch, 14:10 – 15:25 Uhr*
Dauer:	*75 Minuten*
Anzahl Teilnehmer*innen:	*mindestens 4, maximal 12*
Jahrgang Teilnehmer*innen:	*Jahrgänge 7 / 8*
Niveau:	☒ Anfänger*innen (ohne Vorkenntnisse) ☒ Fortgeschritten 1 (Vorkenntnisse vorhanden) ☐ Fortgeschritten 2 (weitreichende Vorkenntnisse vorhanden)
Wichtige Ergänzung:	--
Kosten:	*Max. 10 Euro*

Hinweis: *Schüler*innen mit Berlinpass erhalten die hier vermerkten Kosten erstattet.*

Name der AG:	***Medien-AG***
Leitung:	*Frau Kelz*
Beschreibung:	*In dieser AG beschäftigen wir uns mit digitalen Medien. Wir erforschen KI, reflektieren unsere Mediennutzung, schauen uns Persönlichkeitsrechte an, coden, reflektieren Verschwörungsfantasien, bearbeiten Bilder, betrachten Augmented Reality, gestalten Filme und vieles mehr.* *Wir setzen uns vertieft mit digitalen Medien auseinander und sind kreativ.*

Ort:	*Clay-Schule*
Raum:	*Die genaue Einteilung folgt noch.*
Rhythmus:	*wöchentlich*
Zeit:	*Montag, Mittagspause ab 12:00 Uhr*
Dauer:	*45 Minuten*
Anzahl Teilnehmer*innen:	*mindestens 5, maximal 15*
Jahrgang Teilnehmer*innen:	*Jahrgänge 7 / 8 / 9 / 10*
Niveau:	☒ Anfänger*innen (ohne Vorkenntnisse) ☒ Fortgeschritten 1 (Vorkenntnisse vorhanden) ☐ Fortgeschritten 2 (weitreichende Vorkenntnisse vorhanden)
Wichtige Ergänzung:	*Bringt eigene Ideen ein und Kreativität mit.*
Kosten:	*keine*

Name der AG:	***Musical 7***
Leitung:	*Frau Blümel und Frau Seidenstücker*
Beschreibung:	*Proben für das aktuelle Musical der Musicalklasse 7.2.1.*

Ort:	*Clay-Schule*
Raum:	*Musikbereich*
Rhythmus:	*wöchentlich*
Zeit:	*Mittwoch, 14:10 – 15:10 Uhr*
Dauer:	*60 Minuten*
Anzahl Teilnehmer*innen:	*ganze Musicalklasse 7.2.1*
Jahrgang Teilnehmer*innen:	*Jahrgang 7*
Niveau:	☒ Anfänger*innen (ohne Vorkenntnisse) ☒ Fortgeschritten 1 (Vorkenntnisse vorhanden) ☒ Fortgeschritten 2 (weitreichende Vorkenntnisse vorhanden)
Wichtige Ergänzung:	*nur für Schüler*innen der Musical-Klasse 7.2.1*
Kosten:	*keine*

Name der AG:	***Musical 8***
Leitung:	*Herr Kleye und Herr Papke*
Beschreibung:	*Proben für das aktuelle Musical der Musicalklasse 8.2.1.*

Ort:	*Clay-Schule*
Raum:	*Musikbereich*
Rhythmus:	*wöchentlich*
Zeit:	*Mittwoch, 2. Block*
Dauer:	*60 Minuten*
Anzahl Teilnehmer*innen:	*ganze Musicalklasse 8.2.1*
Jahrgang Teilnehmer*innen:	*Jahrgang 8*
Niveau:	☒ Anfänger*innen (ohne Vorkenntnisse) ☒ Fortgeschritten 1 (Vorkenntnisse vorhanden) ☒ Fortgeschritten 2 (weitreichende Vorkenntnisse vorhanden)
Wichtige Ergänzung:	*nur für Schüler*innen der Musical-Klasse 8.2.1*
Kosten:	*keine*

Name der AG:	***Musical 9***
Leitung:	*Frau Blümel und Herr El-Ali*
Beschreibung:	*Proben für das aktuelle Musical der Musicalklasse 9.2.1.*

Ort:	*Clay-Schule*
Raum:	*Musikbereich*
Rhythmus:	*wöchentlich*
Zeit:	*Donnerstag, 2. Block*
Dauer:	*60 Minuten*
Anzahl Teilnehmer*innen:	*ganze Musicalklasse 9.2.1*
Jahrgang Teilnehmer*innen:	*Jahrgang 9*
Niveau:	☒ Anfänger*innen (ohne Vorkenntnisse) ☒ Fortgeschritten 1 (Vorkenntnisse vorhanden) ☒ Fortgeschritten 2 (weitreichende Vorkenntnisse vorhanden)
Wichtige Ergänzung:	*nur für Schüler*innen der Musical-Klasse 9.2.1*
Kosten:	*keine*

Name der AG:	***Musical 10***
Leitung:	*Frau Seidenstücker und Herr Kleye*
Beschreibung:	*Proben für das aktuelle Musical der Musicalklasse 10.2.1.*

Ort:	*Clay-Schule*
Raum:	*Musikbereich*
Rhythmus:	*wöchentlich*
Zeit:	*Freitag, 2. Block*
Dauer:	*60 Minuten*
Anzahl Teilnehmer*innen:	*ganze Musicalklasse 10.2.1*
Jahrgang Teilnehmer*innen:	*Jahrgang 10*
Niveau:	☒ Anfänger*innen (ohne Vorkenntnisse) ☒ Fortgeschritten 1 (Vorkenntnisse vorhanden) ☒ Fortgeschritten 2 (weitreichende Vorkenntnisse vorhanden)
Wichtige Ergänzung:	*nur für Schüler*innen der Musical-Klasse 10.2.1*
Kosten:	*keine*

Name der AG:	***Musical-Dance-AG***
Leitung:	*Frau Blümel*
Beschreibung:	*Hast Du Freude an Bewegung, ein wenig Rhythmusgefühl und Musikalität? Dann bist Du hier genau richtig. Ob Streetdance, Breakdance oder Musicaldance – in der Musical-Dance-AG erarbeiten wir verschiedene Choreografien – alles natürlich zum passenden Sound. Bring Dich ein und zeig was Du drauf hast!* *In diversen Musikveranstaltungen unserer Schule werden wir dann unsere Tänze präsentieren. „Come on, let's dance!"*

Ort:	*Clay-Schule*
Raum:	*Tanzsaal*
Rhythmus:	*wöchentlich*
Zeit:	*Freitag, Mittagspause ab 12:00 Uhr*
Dauer:	*45 Minuten*
Anzahl Teilnehmer*innen:	*mindestens 12, maximal 18*
Jahrgang Teilnehmer*innen:	*Schüler*innen der Musicalklassen 9.2.1 / 10.2.1 und 11*
Niveau:	☒ Anfänger*innen (ohne Vorkenntnisse) ☒ Fortgeschritten 1 (Vorkenntnisse vorhanden) ☒ Fortgeschritten 2 (weitreichende Vorkenntnisse vorhanden)
Wichtige Ergänzung:	*Teilnahmen an diversen Musikveranstaltungen der Clay-Schule und auch außerschulische Veranstaltungen sind Voraussetzung für die Teilnahme an der AG.*
Kosten:	*keine*

Name der AG:	***Näh-AG***
Leitung:	*Frau Haupt und Frau Koszarski*
Beschreibung:	*Du bist gern kreativ und kannst genau arbeiten? Du möchtest gern deine eigene Stifterolle oder Kosmetiktasche nähen, du verschenkst gern Selbstgemachtes? Wir helfen dir, kleine Nähprojekte genau nach deinen Vorstellungen umzusetzen. Mögliche Produkte mit Stoffen deiner Wahl: Utensilo, Bauchtasche, Sportbeutel, Shopper, Federtasche, Gürtel, Dekoration, Scrunchie, Täschchen, Kissenbezüge, Stulpen, und vieles, vieles mehr…*

Ort:	*Clay-Schule*
Raum:	*Textilwerkstatt*
Rhythmus:	*14-tägig*
Zeit:	*Mittwoch, 14:10 – 16:10*
Dauer:	*120 Minuten*
Anzahl Teilnehmer*innen:	*mindestens 4, maximal 8*
Jahrgang Teilnehmer*innen:	*Jahrgänge 7 / 8 / 9 / 10*
Niveau:	☒ Anfänger*innen (ohne Vorkenntnisse) ☒ Fortgeschritten 1 (Vorkenntnisse vorhanden) ☒ Fortgeschritten 2 (weitreichende Vorkenntnisse vorhanden)
Wichtige Ergänzung:	*Voraussetzung für die Teilnahme ist echtes Interesse am Nähen!*
Kosten:	*keine*

Name der AG:	***Reading and writing English literature***
Leitung:	*Herr Erd*
Beschreibung:	*In dieser AG werdet ihr euch mit englischen Kurzgeschichten beschäftigen und selbst kreativ werden. Ihr sollt kurze Texte schreiben, Standbilder formieren und beschreiben, eigene Comics erstellen und vieles mehr.*

Ort:	*Clay-Schule*
Raum:	*Die genaue Einteilung folgt noch.*
Rhythmus:	*wöchentlich*
Zeit:	*Mittwoch, 14:10 – 15:10 Uhr*
Dauer:	*60 Minuten*
Anzahl Teilnehmer*innen:	*mindestens 8, maximal 15*
Jahrgang Teilnehmer*innen:	*Jahrgänge 7 / 8 / 9 / 10*
Niveau:	☒ Anfänger*innen (ohne Vorkenntnisse) ☒ Fortgeschritten 1 (Vorkenntnisse vorhanden) ☒ Fortgeschritten 2 (weitreichende Vorkenntnisse vorhanden)
Wichtige Ergänzung:	*Du solltest Freude an der englischen Sprache haben und gerne lesen und schreiben!*
Kosten:	*keine*

Name der AG:	***Schach 1***
Leitung:	*Herr Faber*
Beschreibung:	*Schach ist ein großartiges Spiel. Es ist ein sehr altes Spiel, bei dem Glück nur eine geringe Rolle spielt. Viel wichtiger ist es, wachsam und aufmerksam zu sein, um die Verteidigung des Gegners zu überwinden.* *Wir werden Regeln lernen, Strategien entwickeln und natürlich auch spielen und miteinander wetteifern.*

Ort:	*Clay-Schule*
Raum:	*Die genaue Einteilung folgt noch.*
Rhythmus:	*wöchentlich*
Zeit:	*Mittwoch, 14:10 – 15:10 Uhr*
Dauer:	*60 Minuten*
Anzahl Teilnehmer*innen:	*mindestens 4, maximal 12*
Jahrgang Teilnehmer*innen:	*Jahrgänge 7 / 8 / 9 / 10*
Niveau:	☒ Anfänger*innen (ohne Vorkenntnisse) ☒ Fortgeschritten 1 (Vorkenntnisse vorhanden) ☐ Fortgeschritten 2 (weitreichende Vorkenntnisse vorhanden)
Wichtige Ergänzung:	--
Kosten:	*keine*

Name der AG:	***Schach 2***
Leitung:	*Herr Gallego*
Beschreibung:	*Tritt ein in die faszinierende Welt des Schachs! In unserer AG lernst du die Moves der Figuren, listige Tricks und komplexe Strategien. Wir werden vor allem dadurch lernen, dass wir miteinander spielen und unsere Fehler und die Erfolge der erfahreneren Spieler analysieren. Schärfe dein Gehirn, entfalte Kreativität und werde Teil einer Community. Keine Vorkenntnisse nötig, nur Lust!*

Ort:	*Clay-Schule*
Raum:	*Die genaue Einteilung folgt noch.*
Rhythmus:	*14-tägig*
Zeit:	*Mittwoch, 14:10 – 15:40 Uhr*
Dauer:	*90 Minuten*
Anzahl Teilnehmer*innen:	*mindestens 5, maximal 15*
Jahrgang Teilnehmer*innen:	*Jahrgänge 7 / 8 / 9 / 10*
Niveau:	☒ Anfänger*innen (ohne Vorkenntnisse) ☒ Fortgeschritten 1 (Vorkenntnisse vorhanden) ☒ Fortgeschritten 2 (weitreichende Vorkenntnisse vorhanden)
Wichtige Ergänzung:	--
Kosten:	*keine*

Name der AG: ***Schulzeitung***

Leitung: *Frau Seidel und Frau Lindh*

Beschreibung:
*Du gehst interessiert, neugierig und aufgeschlossen durch den Alltag und teilst dein Wissen gern mit anderen? ….Wie wäre es dann, als Redakteur*in gemeinsam mit anderen eine eigene Schulzeitung der Clay-Schule zu entwickeln und zu gestalten? Du berätst Dich mit anderen Redakteur*innen über die Themen, über die du recherchieren und berichten möchtest. Du kannst Deine verfassten Artikel und / oder Interviews in der online-Ausgabe unserer neuen Zeitung veröffentlichen und Ideen zur Gestaltung der Zeitung einbringen.*
Natürlich werden wir auch außerhalb der Schule unterwegs sein, z.B. um Ideen zu finden, zu recherchieren, oder um Veranstaltungen zu besuchen, über die berichtet werden kann.
Wir freuen uns auf Dich!

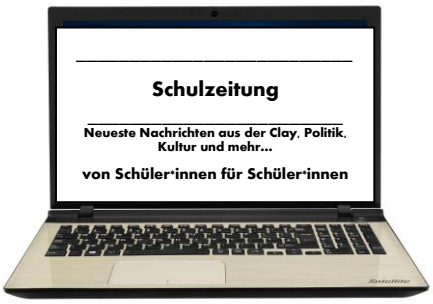

Ort: *Clay-Schule*

Raum: *Die genaue Einteilung folgt noch.*

Rhythmus: *wöchentlich*

Zeit: *Mittwoch, 14:10 – 15:10 Uhr*

Dauer: *60 Minuten*

Anzahl Teilnehmer*innen: *mindestens 5, maximal 15*

Jahrgang Teilnehmer*innen: *Jahrgänge 8 / 9 / 10*

Niveau:
☒ Anfänger*innen (ohne Vorkenntnisse)
☒ Fortgeschritten 1 (Vorkenntnisse vorhanden)
☒ Fortgeschritten 2 (weitreichende Vorkenntnisse vorhanden)

Wichtige Ergänzung: --

Kosten: *max. 10,- Euro pro Halbjahr*

Hinweis: *Schüler*innen mit Berlinpass erhalten die hier vermerkten Kosten erstattet.*

Name der AG:	***Social Media***
Leitung:	*Frau Böttcher*
Beschreibung:	*Social Media ist in der heutigen Gesellschaft fest im Alltag integriert. Besonders die jüngere Generation wird geprägt und beeinflusst durch diverse Plattformen wie z.B. YouTube, Instagram, TikTok, Snapchat, Twitch usw.* *In dieser AG werden wir die unterschiedlichen Social Media Plattformen genauer betrachten, analysieren und diskutieren. Welche Vorteile ergeben sich und welche Schattenseiten existieren, wenn es um den Konsum und die Nutzung von Social Media geht. Dabei werden wir uns auch Beispiele anschauen (Influencer, Content-Creator, Werbeagenturen etc.) und diskutieren. Wie können wir einen gesunden Umgang gewährleisten, ohne dass wir uns unbewusst beeinflussen und manipulieren lassen? Welche Möglichkeiten gibt es Social Media in den Schulalltag zu integrieren? Diese und weitere Fragen werden wir in der AG thematisieren. Des Weiteren soll ein Austausch untereinander erfolgen, in welcher Form Social Media konsumiert wird und welche Auswirkungen dies persönlich hat.*

Ort:	*Clay-Schule*
Raum:	*Die genaue Einteilung folgt noch.*
Rhythmus:	*wöchentlich*
Zeit:	*Mittwoch, 14:10 – 15:10 Uhr*
Dauer:	*60 Minuten*
Anzahl Teilnehmer*innen:	*mindestens 6, maximal 15*
Jahrgang Teilnehmer*innen:	*Jahrgänge 7 / 8 / 9 / 10*
Niveau:	☒ Anfänger*innen (ohne Vorkenntnisse) ☒ Fortgeschritten 1 (Vorkenntnisse vorhanden) ☒ Fortgeschritten 2 (weitreichende Vorkenntnisse vorhanden)
Wichtige Ergänzung:	--
Kosten:	*keine*

Name der AG:	***Stricken***
Leitung:	*Frau Röttig*
Beschreibung:	*Interesse am Stricken? Ich nehme dich als Anfänger*in an die Hand und zeige dir die Basics des Strickens. Vielleicht trägst du schon in diesem Winter deinen ersten selbstgestrickten Schal…*

Ort:	*Clay-Schule*
Raum:	*Die genaue Einteilung folgt noch.*
Rhythmus:	*wöchentlich*
Zeit:	*Mittwoch, 14:10 – 15:10 Uhr*
Dauer:	*60 Minuten*
Anzahl Teilnehmer*innen:	*mindestens 5, maximal 10*
Jahrgang Teilnehmer*innen:	*Jahrgänge 7 / 8 / 9 / 10*
Niveau:	☒ Anfänger*innen (ohne Vorkenntnisse) ☒ Fortgeschritten 1 (Vorkenntnisse vorhanden) ☐ Fortgeschritten 2 (weitreichende Vorkenntnisse vorhanden)
Wichtige Ergänzung:	--
Kosten:	*Wolle und Nadeln zum Üben sind zunächst vorhanden. Für eigene Produkte fallen dann Kosten für Wolle an.*

Hinweis: *Schüler*innen mit Berlinpass erhalten die hier vermerkten Kosten erstattet.*

Name der AG:	***Tai Ji***
Leitung:	*Herr Kleye*
Beschreibung:	*Tai Ji (auch Tai Chi) ist eine 400 Jahre alte Kampfkunst aus China. Es enthält nicht nur die sehr langsamen Bewegungen, die einen meditativen Charakter haben, sondern auch schnelle und kraftvolle Schläge, Tritte und Sprünge. Tai Ji Quan ist somit eine spannende Mischung aus Kampfkunst, Selbstverteidigung und Meditation in Bewegung.*

Ort:	*Clay-Schule*
Raum:	*Musicalraum*
Rhythmus:	*wöchentlich*
Zeit:	*Freitag, Mittagspause ab 12:00 Uhr*
Dauer:	*45 Minuten*
Anzahl Teilnehmer*innen:	*mindestens 3, maximal 15*
Jahrgang Teilnehmer*innen:	*Jahrgänge 7 / 8 / 9 / 10*
Niveau:	☒ Anfänger*innen (ohne Vorkenntnisse) ☒ Fortgeschritten 1 (Vorkenntnisse vorhanden) ☒ Fortgeschritten 2 (weitreichende Vorkenntnisse vorhanden)
Wichtige Ergänzung:	*Sportkleidung und Turnschuhe sind Pflicht*
Kosten:	*keine*

Name der AG:	***Tanz in der Schule***
Leitung:	*Herr Kleye*
Beschreibung:	*Tänze aus dem aktuellen Programm: Pop- und Volkstänze aus aller Welt. Abschluss ist die Veranstaltung in der Schöneberger Sporthalle – tanzen mit Gruppen anderer Schulen!*

Ort:	*Clay-Schule*
Raum:	*Tanzsaal*
Rhythmus:	*wöchentlich*
Zeit:	*Mittwoch, Mittagspause ab 12:00 Uhr*
Dauer:	*45 Minuten*
Anzahl Teilnehmer*innen:	*mindestens 6, maximal 20*
Jahrgang Teilnehmer*innen:	*Jahrgänge 7 / 8 / 9 / 10*
Niveau:	☒ Anfänger*innen (ohne Vorkenntnisse) ☒ Fortgeschritten 1 (Vorkenntnisse vorhanden) ☒ Fortgeschritten 2 (weitreichende Vorkenntnisse vorhanden)
Wichtige Ergänzung:	*bequeme Kleidung und Turnschuhe sind Pflicht*
Kosten:	*keine*

Name der AG:	***Unity in Diversity***
Leitung:	*Herr Haydn*
Beschreibung:	*Eine Schüler:innen AG, die sich zur Aufgabe stellt, die Clay-Schule im Bereich sexueller Identität und Gender voranzubringen. Wir setzen uns dafür ein, dass jeder einzelne Mensch respektiert wird und es so keinerlei Diskriminierung gibt, indem wir uns jede Woche treffen und verschiedene Projekte planen. Wir hoffen, dass dadurch das Miteinander an unserer Schule noch besser wird. In der AG sind Berater:innen, die Jede:r an der Schule aufsuchen kann, um Unterstützung zu erhalten in Genderfragen.*

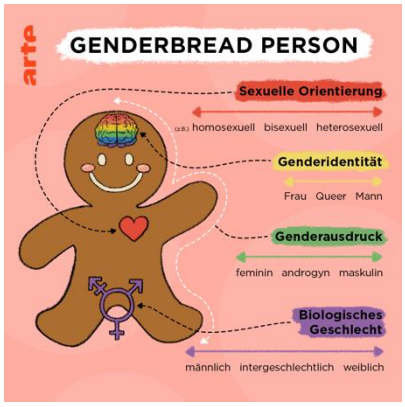

Ort:	*Clay-Schule*
Raum:	*KG-Raum der 9.1.3*
Rhythmus:	*wöchentlich*
Zeit:	*Mittwoch, 14:10 – 15:10 Uhr und in den Pausen zur Beratung*
Dauer:	*60 Minuten*
Anzahl Teilnehmer*innen:	*mindestens 5, maximal 15*
Jahrgang Teilnehmer*innen:	*Jahrgänge 7 / 8 / 9 / 10 / 11 / 12 / 13*
Niveau:	☒ Anfänger*innen (ohne Vorkenntnisse) ☒ Fortgeschritten 1 (Vorkenntnisse vorhanden) ☒ Fortgeschritten 2 (weitreichende Vorkenntnisse vorhanden)
Wichtige Ergänzung:	--
Kosten:	*keine*

Name der AG:	***(Wander-)Rudern***
Leitung:	*Herr Löwe*
Beschreibung:	*Ziel der AG ist es, die Grundtechnik des Ruderns zu erlernen, Teamgemeinschaft zu erleben und Spaß am Sporttreiben auf dem Wasser zu fördern. Zudem erfahrt ihr, wie sich Ruderprofis für Regatten vorbereiten und trainieren. Die Praxis des Ruderns - als konditions- und geschicklichkeitsfördernde Sportart - in den Booten und auf dem Wasser steht im Mittelpunkt der AG. Es werden aber auch die Theorie zur Bootskunde, Verantwortung im Ruderboot, Verkehrsregeln, Ausdauer und vor allem Freude nicht zu kurz kommen.*

Ort:	*Ruderhaus in der Regattastrasse 245, 12527 Berlin - Grünau*
Rhythmus:	*wöchentlich*
Zeit:	***Donnerstag**, Anfang variabel ab 15:00 bis 17:00/17:30 Uhr nach Absprache und Wetterlage*
Dauer:	*60 – 90 Minuten*
Anzahl Teilnehmer*innen:	*mindestens 4, maximal 10*
Jahrgang Teilnehmer*innen:	*Jahrgänge 7 / 8 / 9 / 10 / 11 / 12 / 13*
Niveau:	☒ Anfänger*innen (ohne Vorkenntnisse) ☒ Fortgeschritten 1 (Vorkenntnisse vorhanden) ☒ Fortgeschritten 2 (weitreichende Vorkenntnisse vorhanden)
Wichtige Ergänzung:	*Anfahrt per Busshuttle* *Voraussetzung für die Teilnahme an der AG ist die Schwimmfähigkeit.*
Kosten:	*15,- Versicherungs- und Mitgliedsbeitrag*
Hinweis:	*Schüler*innen mit Berlinpass erhalten die hier vermerkten Kosten erstattet*

Name der AG:	***YOGA mit MUSIK***
Leitung:	*Frau Gaerths*
Beschreibung:	*Bewegungssystem für Körper, Geist und Seele. Yoga-Stellungen (Asanas) halten den Körper beweglich. Sie kräftigen Muskeln und Gelenke, lösen körperliche sowie geistige Spannungen und entdecken erstaunliche Energiereserven.*

Ort:	*Clay-Schule*
Raum:	*Die genaue Einteilung folgt noch.*
Rhythmus:	*wöchentlich*
Zeit:	*Mittwoch, 14:10 -15:10 Uhr*
Dauer:	*60 Minuten*
Anzahl Teilnehmer*innen:	*mindestens 4, maximal 8*
Jahrgang Teilnehmer*innen:	*Jahrgang 7 (nur Mädchen oder Queer)*
Niveau:	☒ Anfänger*innen (ohne Vorkenntnisse) ☒ Fortgeschritten 1 (Vorkenntnisse vorhanden) ☒ Fortgeschritten 2 (weitreichende Vorkenntnisse vorhanden)
Wichtige Ergänzung:	*Eine eigene Yogamatte ist erforderlich!*
Kosten:	*keine*